

**Programme vacances de Printemps\***  
**du 13 au 24 avril 2026**

**inscriptions à partir du 1er avril 8h**

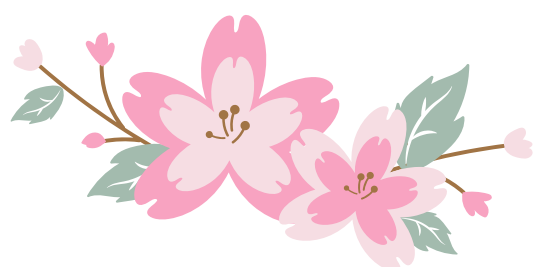

**ACCUEIL  
DE LOISIRS**

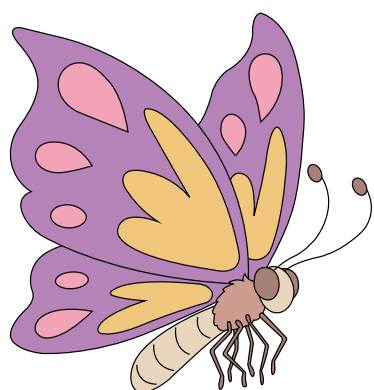

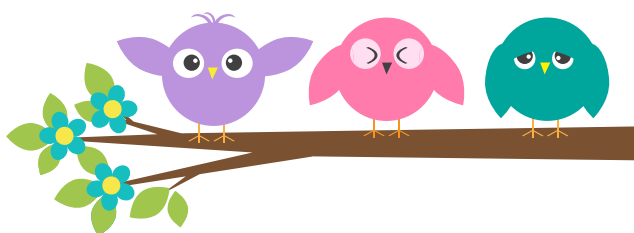
**Les  
P'tits  
Forbans**



## Maternelles et le monde à l'envers



Lundi 13 avril	Mardi 14 avril	Mercredi 15 avril	Jeudi 16 avril	Vendredi 17 avril
<p>La journée des vêtements rigolos "vêtements à l'envers" Rencontre avec Barnabé le garçon qui marchait sur les mains(conté)</p>	 Parcours à l'envers : relève le défi ! (jeu sportif)	<p>Peinture pieds nus : laisse parler tes orteils !</p> 	 Gym renversée (activité sportive)	Dessin au plafond (activité manuelle)
<p>On inverse les rôles (jeu coopératif)</p>	<p>Paysage retourné (activité manuelle)</p>	<p>C'est le monde à l'envers (Balade contée)</p>	<p>Jacques a dit:"à l'envers"</p>	<p>Jeu de la sardine (jeu sportif)</p>

## Maternelles et les animaux du monde



Lundi 20 avril <i>Afrique</i>	Mardi 21 avril <i>Asie</i>	Mercredi 22 avril <i>Sortie</i>	Jeudi 23 avril <i>Océanie</i>	Vendredi 24 avril <i>Amérique</i>
<p>Passeport des explorateurs (activité manuelle)</p>	<p>La marche des animaux (jeu ludique)</p>	<p>Sortie au Parc de Branféré</p>	<p>L'aventure dans les îles d'Océanie (parcours et danse)</p>	<p>Cherche et trouve les indices dans nature (jeu extérieur)</p>
<p>Bouge sur les rythmes de l'Afrique</p>	<p>Délice d'Asie (cuisine)</p>	<p>Apporte ton pique-nique départ 9 h retour 17h</p>	<p>Je suis une statue animale (jeu d'agilité)</p>	<p>Qui suis je? (jeu de réflexion)</p>



## Elémentaires au contact de la nature et du partage solidaire

Lundi 13 avril	Mardi 14 avril	Mercredi 15 avril	Jeudi 16 avril	Vendredi 17 avril
<p>Jardin perché : crée ton pot suspendu</p> 	<p>Du vent dans le jardin : crée ton éolienne et ton moulin ! pour décorer le domicile partagé</p>	<p>Mission botaniste fabrique ton herbier</p> 	<p>Le potager prend la parole : fabrique des pancartes !</p>	<p>Mystère au village : les Loups-Garous rôdent...</p>
<p>Tournoi de pétanque et Molkky</p> 	<p>Vise dans le mille ! Tir à l'arc</p>	<p>Jardinons ensemble: mini-serres, maxi-plantes et goûter intergénérationnel au domicile partagé</p>	<p>Bouge, joue, profite : multi-jeux</p>	<p>Mission : retrouver les autres sans voir</p>

## Elémentaires Aventure et survie

Lundi 20 avril	Mardi 21 avril	Mercredi 22 avril	Jeudi 23 avril	Vendredi 24 avril
<p>Quizz À toi de jouer : plantes ou bestioles ?</p>	<p>Parcours aventure : suis les indices !</p> 	<p>Sortie au Parc branféré</p> 	<p>Le chasseur et les explorateurs jeu de ballon</p>	<p>Pinceaux verts : l'atelier peinture végétale</p> 
<p>Mission cabane : construis ton refuge dans les bois !</p>	<p>La traversée du marécage (jeu sportif)</p>	<p>Apporte ton pique nique départ 9 h retour 17h</p>	<p>Mission: retrouver l'eau</p>	<p>Jeux et défis au Tumulus</p>

# QUELQUES INFOS



## FONCTIONNEMENT DE L'ALSH

L'accueil de loisirs ouvre à 7h30 et ferme à 19h.

(un supplément tarifaire s'applique au delà de 19h (5,70€ le 1/4 d'heure)

Le goûter est fourni par l'ALSH.

L'arrivée des enfants est possible jusque 9h

Le départ à partir de 17h.

## ACTIVITÉS A THEMES

Le matin de 10h à 12h et l'après-midi de 14h à 16h.

## LIEU DE FONCTIONNEMENT:

Pole Enfance Jeunesse "Ile aux enfants" 2 rue Moitessier.

## Horaires:

7h30 -12h/12h -13h30/13h30 -19h00

## Contacts

Delphine BRIEND

06.73.51.73.38

animation@lebono.fr

# INSCRIPTIONS

Le dossier d'inscription "PORTAIL FAMILLE " doit être complet

- Vaccins à jour

- Quotient Caf OU MSA transmis de **Janvier 2026** sinon le tarif le + fort sera appliqué

Inscriptions sur le portail famille de la commune : le Bono.fr

# TARIFS

## Tarifs enfance-jeunesse année scolaire 2025/2026\*

Restauration municipale	
Q1 (-1000€)	1,00 €
Q2 (1001€ à 1 400€)	3,80 €
Q3 (1 401€ à 2 100€)	4,30 €
Q4 (+ 2 101€), non communiqué et extérieur	4,75 €
Remise à partir du 3eme enfant inscrit	50,00%
Pénalité repas non réservé ou non annulé	5,00 €
Adulte	5,50 €

ALSH (1/2 journée)	
Q1 (-1000€)	5,30 €
Q2 (1001€ à 1 400€)	6,28 €
Q3 (1 401€ à 2 100€)	7,00 €
Q4 (+ 2 101€), non communiqué et extérieur	8,45 €
Supplément sortie ●	2,50 €
Après 19h	5,70 €

\*actés par délibération du conseil municipal le 30/06/2025

**Toute annulation ou absence non justifiée 48h à l'avance sera facturée**

## RAPPEL

- Les montres connectées et les téléphones sont interdits
- Pas de jeux de la maison:cartes,voitures,peluches,poupées
- Pas de sorties autorisées entre 13h30 et 16h (sauf rdv médical)
- Pas d'inscriptions par Facebook Messenger, whatsapp